

佐野市民病院 院長 福光正行



『寅年』の初夢

人間は夢を食べないでは生きて行けない動物です。病院も人間と同じで、夢がなくてはやっていけません。夢の中でも初夢が一番効き目があります。夢の不思議さは、見ようと念じないと見る事が出来ないことで、見れば現実になることです。ドリカム〔DREAM COMES TRUE〕現象ですね。

今年「寅年」に見ようと念じている初夢はいろいろあります。

一番目は、昨年新しくした最先端の64列CT装置を用いて、最先端の医療技術と言える「仮想大腸内視鏡検査」を当院の得意技にしようというものです。これが出来ればこれまで怖がられ、敬遠されてきた大腸の検査が、より安全に、より楽に出来るようになります。がん検診に使えば多くの市民だけでなく、東京あたりからも希望者が来て下さると思います。

二番目に見たい夢は、このお正月に新しく導入した最新のMR装置を用いて、これまで出来なかった、体に負担のかからない色々な検査、そのなかでも特に心臓と血管の安全で楽な検査を実現することです。この技術も、特に検診・ドックで大活躍するでしょう。

三番目は乳腺検診に積極的に超音波検査を取り入れ、嫌われているマンモグラフィーに代わって、乳がん検診を活発にさせるというものです。

この際欲張って四番目の夢も見たいものです。これは「総合医一ホスピタリスト」をこの病院で育成しようという最大の夢です。この夢は見果てぬ夢でなくて、見続ける夢になるでしょう。

佐野市民病院 看護部長 矢島和子

医療法人財団 青葉会に移行してから2回目の新年を迎えることができ、感謝の気持ちでいっぱいです。

昨年はオーダリング導入ということで、職員が一丸となって取り組みました。導入当初は毎日あわただしく過ごすことが多く、各部署でも遅くまで残りコンピュータに立ち向かっていました。日々が経つにつれ、少しずつ定着してきたようです。

今年は、利用ベット数を増やすことを目標に人員の充実を図り、より良い看護・介護が提供できるよう看護部一同努力してまいります。

これからもより一層、みなさまに愛される病院をめざしていきます。

新しいMR I 機器を導入しました。

1月より新しいMR I 装置を導入しました。新しいMR I 装置の特徴は、高画質、広範囲、撮影時間の短縮です。

例えば、画像の鮮明さは、頭部のMRA（非造影MR血管撮影）の場合、細かい頭部の血管まで描出ができるようになりました。

検査時間は、頭部MR I 検査等では、今まで30分前後だったものが20分程度に短縮されました。

撮影範囲は、50cmと広範囲の検査が可能になりました。

また、静音化技術や患者様に装着していただく機器、空間を広く感じるような架台部配色の工夫や検査室内の環境改善などにより、検査時の圧迫感や閉塞感の解消に配慮したMR I 装置になりました。



～ボランティアさんを募集しています～

みなさまの温かい気持ちと貴重なお時間を提供いただき、地域社会の新鮮な風を院内に吹き込んでいただければと願っております。現在、下記のボランティアさんを募集しています。

○患者案内

月曜日～金曜日の8：00～11：00、13：00～16：00の間で、再来機の操作のお手伝いや患者さんの案内をしていただくボランティアです。日時をご相談ください。

○患者さんの趣味のお手伝い

毎週水曜日の14：30～15：30。ぬりえや手遊びなど患者さんのお話し相手や趣味のお手伝いをしていただくボランティアです。

また、民謡、ダンス、三味線、歌などで訪問いただける方もお待ちしております。

○花壇のお手入れ

玄関のプランターの植替えなどのボランティアで、時期により活動いただいています。今回は、11月下旬に植替えをしました。



個人でも団体でも構いません。
まずは見学からお気軽にお問合せください。
詳しくは、地域医療連携室まで。

お子さんのいる職員が安心して働ける病院を目指します!

4月1日に「院内保育所」
をオープンします。

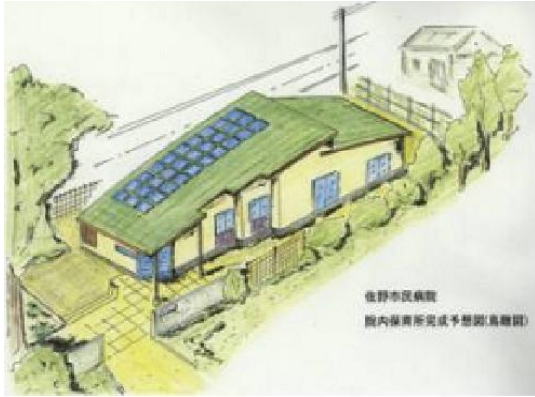

現在、非常勤保育士さんを募集
しています。詳しくは、
総務課Tel(62)5118までご連絡下さい。

1. 対象児

生後57日目から小学3年生まで(ただし、
小学1年生から3年生までの子供について
は、春休み、夏休み、冬休み期間中のみ)
※佐野市民病院及びあそヘルホスに勤務
する職員のお子さんが対象です。

2. 定員 25名

3. 保育料金

月額12,000円(利用日数が16日未満の
場合は1時間100円)

給食及びおやつに関する費用 1日300

円

4. 保育時間 24時間365日

5. 保育サービス

- ・延長保育・一時預かり保育
- ・病児保育・夜間保育・乳児保育



禁煙外来を始めました

当院は、昨年12月より院内・敷地内とも全面禁煙となりました。
これにともない、1月より禁煙外来を始めました。
家族のため、自分の健康のために、禁煙を始めてみませんか?

診療日：火曜日(午前・午後)

医師：新井 聡子 医師

呼吸器・アレルギー
内科も担当しており
ます。

市民講座のご案内

《らくらく介護『安全な食事介助とは』・・・》

日時：1月30日(土) 10:00~11:30

講師：当院 介護福祉士

受講料：無料

申込期間：1月27日(水)まで

定員：30名(先着順)

会場：市民病院A棟5階研修室

申込：地域医療連携室まで直接、またはお電話でお申込下さい。Tel(62)9024



食事形態や食事の食べさせ方を中心に実践を交えての講座です。
どなたでもご参加いただけます。ご連絡お待ちしております。



外来診療のご案内

受付時間 午前8:00~11:00 (診療開始9:00~)
午後13:00~16:00 (診療開始13:30~)

予告なく診療予定が変更になる場合があります。事前に電話で確認をお願いします。
問合せ：TEL (62) - 9024

※診療科によっては開始時間が異なる場合もあります。

	内科		消化器科	循環器科	腎臓内科	外科	痛み	整形外科	脳神経外科	小児科	眼科	婦人科	耳鼻咽喉科	皮膚科	泌尿器科	透析	
	総合内科	専門															
月	AM	高安/久能木		磯部		関口		高田		(竹林)	下 全 さ い 。 予 約 制 と な っ て お り ま す 。 詳 し く は 電 話 で お 問 合 せ				昭和大学	院長	
	PM	高安/久能木			福光	古山		高田		(竹林)					昭和大学	院長	
火	AM	花園/高安	杉下(心療) 新井(呼吸器・アレルギー・禁煙)		許	関口/ 江上	五十嵐	宍戸	新郷	(竹林)				岩本	五月女		院長
	PM	高安	福光(甲状腺) 花園(血液) 新井(呼吸器・アレルギー・禁煙)	緑川		関口/ 江上	福島/ 五十嵐	宍戸		(竹林)				岩本	古谷野		院長
水	AM	黒澤/新井	川(糖尿) 颯佐(肝臓)	柿原		出口 下村(腹腔)		高田/ 須原		(竹林)				岩本		前田	院長
	PM	黒澤/颯佐	新井(漢方)			出口(血管) 下村(腹腔)		高田/ 須原		(竹林)			東/谷口	岩本			院長
木	AM	大坪	川(糖尿) 颯佐(肝臓)	北濱	西村	八木 (第1・3)	高持 北濱(腹腔)	宍戸	獨協医科大学	(竹林)							院長
	PM	颯佐	大坪 (第2女性)			高持 村田(乳腺) 北濱(腹腔) 田村		宍戸		(竹林)				盛川			院長
金	AM	樽本/黒澤	川(糖尿)			田村 東京大学 (第4血管)		高田	山本	(竹林)				古屋	岩本	昭和大学	白矢
	PM		樽本(血液) 眞田 (第1・3肝臓)			白矢 田村(乳腺)	福島	高田		(竹林)				古屋	岩本	篠持	昭和大学
土	AM	菱川/ 久木(第3のみ)	神山(心療)			堀中 眞田		高田 (第3のみ)	河本	(竹林)							獨協医科大学

<診察予約制について>

診察の予約が可能となりました。診察時に、次回診察希望日を担当医師にお伝えください。なお、診察の予約、キャンセル、変更は、下記の時間帯に、電話でお受けしています。

電話番号：(62)5111

受付時間：月曜日～金曜日 午後2時～4時



<専門外来のご案内>

心療内科(土曜日のみ予約制)、痛みの外来、甲状腺、腎臓(月曜日のみ予約制)、糖尿病、漢方(初診に限り予約制)、血管外科、女性、乳腺、肝臓、肝胆膵、腹腔鏡手術、血液、呼吸器・アレルギー内科、禁煙

※下線の診療科は予約制になります。

<アクセス>



<バス(さーのって号)でお越しの方>

- ・基幹線(道の駅経由)
 - ・野上線
 - ・飛駒線
- 共に「佐野市民病院」下車

<車でお越しの方>

- ・東武佐野線 田沼駅から徒歩約7分
- ・東北自動車道佐野藤岡ICから車で約30分
- ・東北自動車道栃木ICから車で40分
- ・佐野新都市バスターミナルからタクシーで約30分 国道293号線沿い

〒327-0317 栃木県佐野市田沼町1436番地

【TEL】0283(62)5111(代) 【FAX】0283(62)0811

佐野市民病院Eメール sinsoumu@sanoshimin-hp.net

佐野市民病院ホームページ http://www.sanoshimin-hp.net/